

**Agenzia delle Entrate**  
**CATASTO FABBRICATI**  
**Ufficio Provinciale di**  
**Bergamo**

ELABORATO PLANIMETRICO	
Compilato da: Riva Roberto	
Iscritto all'albo: Geometri	
Prov. Bergamo	N. 2996

Comune di Lurano	Protocollo n. BG0071572 del 04/06/2018
Sezione: Foglio: 3 Particella: 1622	Tipo Mappale n. del

Dimostrazione grafica dei subalterni Scala 1 : 500

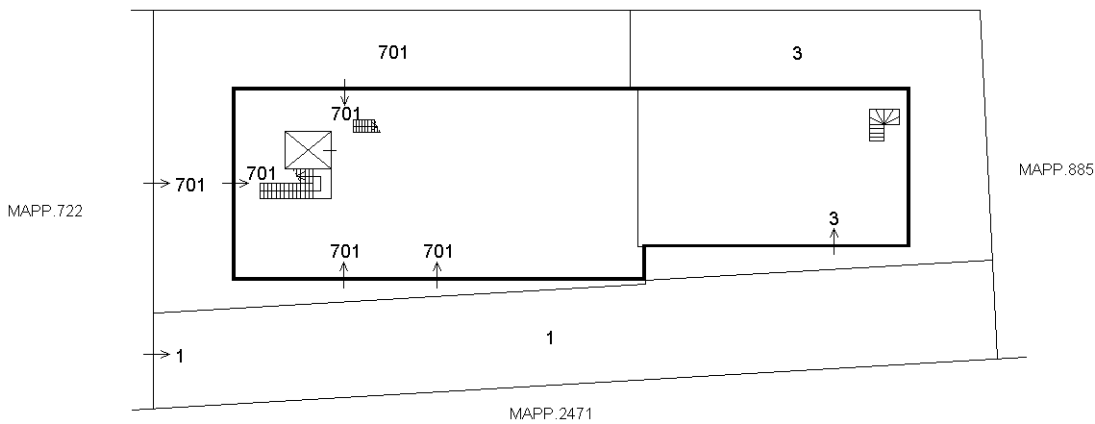

**PIANO TERRA**

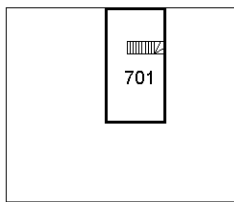

**PIANO AMMEZZATO**

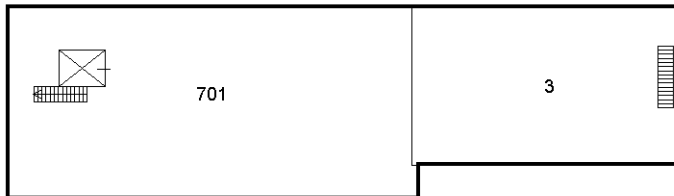

**PIANO PRIMO**

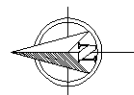

**ORIENTAMENTO**

Ultima planimetria in atti

Elaborato Planimetrico - Catasto dei Fabbricati - Situazione al 24/08/2023 - Comune di LURANO(E751) - < Foglio 3 Particella 1622 >