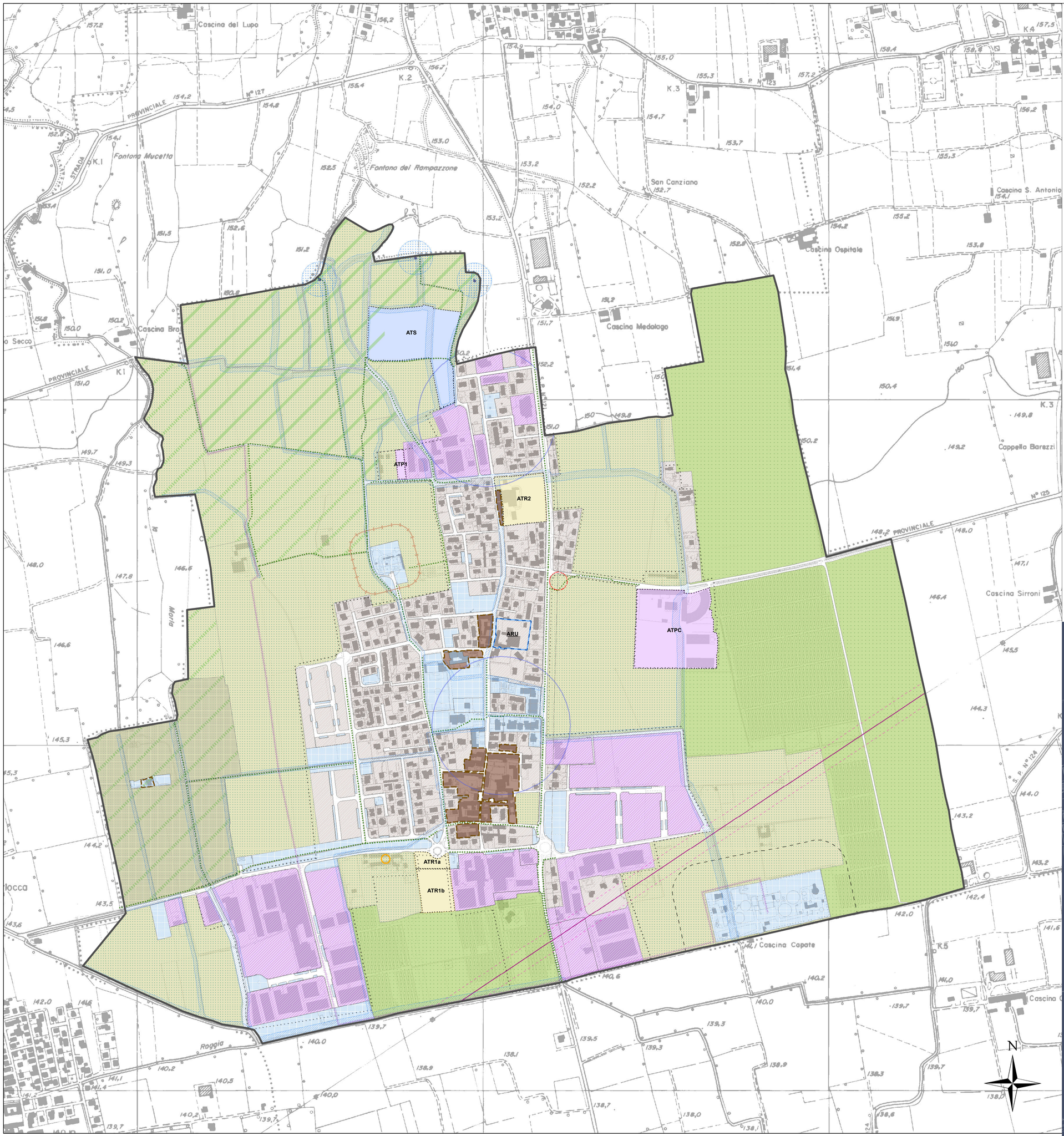

TERRITORIO DELLE TRASFORMAZIONI

NUCLEI DI ANTICA FORMAZIONE - artt.41-43 delle NGT del PDR

- NAF - Nuclei storici di antica formazione - artt. 41- 43 delle NGT del PdR
- NAF - Nucleo di antica formazione

TESSUTI URBANI DI COMPLETAMENTO - artt.44-46 delle NGT del PdR

- RC - Ambito residenziale prevalente consolidato - art. 44 delle NGT del PdR
- ARU - Ambito di Rinnovamento Urbano art.44.4 delle NGT del PdR
- PC - Ambito produttivo polifunzionale consolidato - art. 45 delle NGT del PdR

SISTEMA DELLE AREE AGRICOLE - artt.47-51 delle NGT del PdR

- E1 - Area agricola produttiva - art. 50 delle NGT del PdR
- E2 - Area agricola di valenza paesistica - art. 51 delle NGT del PdR
- ER - Edifici esistenti in area agricola non adibiti ad usi agricoli - art. 49 delle NGT del PdR

AREE PER SERVIZI PUBBLICI - artt.57-58 delle NGT del PdR

- S - Aree per servizi per servizi pubblici e di interesse pubblico
- Piste ciclopedonali

AMBITI DI TRASFORMAZIONE CONTROLLATA- ATC - artt. 16-20 dei criteri att. del DdP

- ATR - Ambiti di trasformazione residenziale prevalente
- ATP - Ambiti di trasformazione produttivo polifunzionale
- ATS - servizi di interesse pubblico e generale di iniziativa privata convenzionata

TERRITORIO SOGGETTO A TRASFORMAZIONE LIMITATA

- Fascia rispetto stradale - art.59 delle NGT del PdR
- Fascia di rispetto cimiteriale 100m - art.60 delle NGT del PdR
- Fascia di rispetto del depuratore - art.61 delle NGT del PdR
- Fascia di rispetto pozzo - art.62 delle NGT del PdR
- Pozzo
- Fascia di rispetto degli elettrodotti - art.63 delle NGT del PdR
- Fascia di rispetto dei metanodotti - art.64 delle NGT del PdR
- Fascia rispetto corsi d'acqua - art. 65 delle NGT del PdR
- Fascia di rispetto dei fontanili - art.65 delle NGT del PdR
- Fascia di rispetto del Santuario Madonna delle Quaglie - art.68 delle NGT del PdR
- PLIS dei Fontanili e dei Boschi - art.69 delle NGT del PDR
- Progetto di ampliamento del PLIS dei Fontanili e dei Boschi - art.69 delle NGT del PDR
- Perimetro centro abitato - art.70 delle NGT del PdR
- Viabilità di progetto

PGT PIANO DI GOVERNO DEL TERRITORIO

Comune di Lurano

CPU CONSULENZA E PROGETTAZIONE URBANISTICA

PR 3 PIANO DELLE REGOLE

Tavola Ambiti territoriali (tavola di insieme)

Sindaco
Dimitri Bugini

Responsabile di servizio
Cristiano Mariani

Segretario Comunale
Giuseppe Perrotta

Direttore tecnico C.P.U.srl
Alessandro Magli

Data
marzo 2013

Adozione

Approvazione

Pubblicazione BURL

scala 1:5.000